EL INSTITUTO LA RÁBIDA

150 Años de Educación y Cultura en Huelva

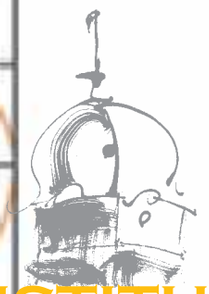

EL INSTITUTO LA RÁBIDA

150 Años de Educación y Cultura en Huelva

Sala Siglo XXI Museo de Huelva
Del 14 de febrero al 1 de abril de 2007

HUELVA, EL INSTITUTO LA RÁBIDA Y UNA EXPOSICIÓN

El Instituto de Educación Secundaria "La Rábida" nació hace ciento cincuenta años, en 1856, con el nombre de Instituto de Segunda Enseñanza de la Provincia de Huelva. Desde entonces, ha devenido en una de esas imprescindibles instituciones que vertebran la vida de la capital y de la provincia de Huelva, testigo y partícipe de una sociedad en constante progreso intelectual, que define el patrimonio común, preserva y fomenta la diversidad cultural onubense.

La Excma. Diputación Provincial de Huelva pervive como alma latente del centro. No en vano, en noviembre de 1855, recibe una comunicación del gobernador civil, pidiendo celo para que "por cuantos medios se hallen a su alcance, promueva el Instituto de Segunda Enseñanza, tan útil para la juventud y del cual esta provincia es la única que carece en España". A partir de entonces, la implicación del organismo provincial con el Instituto es crucial en su nacimiento y desarrollo de objetivos, en el fomento de la convivencia democrática y hábitos saludables en la comunidad educativa.

Hoy, para conmemorar sus ciento cincuenta años de existencia, en colaboración con el centro, organizamos y homenajeamos al Instituto "La Rábida", presentándolo como objeto de estudio, proponiendo una mirada atrás en la vida de los ciudadanos onubenses, que siempre lo sintieron como el foco de una sociedad abierta, fuente de educación y sabiduría.

Pueden admirar los expedientes académicos y exámenes de ingreso de sus alumnos y profesores más egregios (Juan Ramón Jiménez, José Caballero); libros impresos en el siglo XVII, primeras ediciones; retratos pictóricos de los más señeros directores del centro; materiales didácticos, curiosos y antiquísimos, de gran valor, como mapas, láminas, instrumentos de laboratorio, maquetas, rescatados de los departamentos de Biología y Geología y Física y Química. El resultado es una exposición didáctica, dinámica, no exenta de plasticidad, una necesaria muestra de los ingentes tesoros que alberga el Instituto "La Rábida". Disfruten con esta exposición y sentirán más cerca el latido de Huelva.

Manuela Parralo Marcos
Vicepresidenta del Área de Educación,
Cultura y Bienestar Social
Diputación de Huelva

NOTICIA (BREVE) DEL INSTITUTO LA RÁBIDA

FUNDACIÓN

El Instituto de Segunda Enseñanza de la Provincia de Huelva (hoy Instituto La Rábida) fue fundado por Real Orden de 13 de junio de 1856 de la Reina Isabel II. El Acta de Instalación y la inauguración oficial de instituto se celebró el 5 de octubre de 1856 con discursos del Sr. Don Adolfo de Castro, Gobernador Civil de Huelva y de Don Vicente Rodríguez García, Director del Instituto.

SEDES

En sus ciento cincuenta años de Historia, nuestro instituto ha pasado por las siguientes sedes:
Convento de San Francisco (hoy Iglesia de los Jesuitas), 1856.
Calle Puerto, casas en torno a la Ermita de Saltés, 1865.
Convento de la Merced (hoy Universidad), 1872.
Carretera del Odiel (hoy Avenida de Italia), 1888.
Méndez Núñez, a espaldas de la Iglesia de la Concepción, 1898. Esta sede es la que conocemos en Huelva como "Instituto Viejo".
Avenida de Manuel Siurot. Es nuestra sede desde el curso 1933-34. El edificio es, quizá, la obra más emblemática del arquitecto José María Pérez Carasa. La obra fue sufragada por la Diputación Provincial y fueron impulsores decididos de ella los presidentes don Félix Andolz (profesor de Filosofía del instituto) y don Juan Mascarós. Con motivo de los daños sufridos en el terremoto de 1969, el Instituto repartió sus distintos niveles de enseñanza en varios locales durante gran parte de los años setenta, hasta volver a su sede en 1978.

PROFESORADO

Entre nuestros profesores, encontramos hombres y mujeres cuya obra y labor intelectual ha tenido relevancia en la cultura española y andaluza: Federico de Castro y Fernández, profesor de Filosofía de nuestro instituto. Es una de las figuras más importantes del Krausismo español. Fue discípulo de D. Julián Sanz del Río. También fue catedrático de Metafísica de la Universidad de Sevilla y Rector de la misma Universidad.
Joaquín Sama y Vinagre, profesor de Filosofía, amigo y colaborador de D. Francisco Giner de los Ríos y profesor de la Institución Libre de Enseñanza.
Manuel María de Soto y Vázquez, profesor de Letras, importante político republicano.
Lorenzo Cruz de Fuentes, profesor de Literatura y Director del instituto.
Ricardo Terrades Plá, profesor de Física y Química, director del instituto. Importante político de la Restauración y Gobernador Civil de Cuenta, Gerona, Cáceres y León.
Francisco de las Barras y Aragón, profesor de Historia Natural, catedrático en la Universidad de Oviedo y de Sevilla y director del Museo Nacional de Ciencias Naturales.
Amós Sabrás Gurrea, profesor de Matemáticas, primer Alcalde republicano de la ciudad de Huelva y diputado en las Cortes Constituyentes de la II República.
José Marchena Colombo, profesor de Latín, americanista e importante político provincial.
José Pulido Rubio, profesor de Historia y americanista.
Ángela Figuera Aymerich, profesora de Literatura. Poeta.
Elena Martín Vivaldi, bibliotecaria del instituto. Poeta.
Emiliano Jos Pérez, profesor de Historia y americanista ilustre.

ALUMNADO

Entre nuestros alumnos, destacamos a:
Juan Ramón Jiménez, Rogelio Buendía, Pedro Gómez, Enrique Gómez Arboleya, José Caballero, Ignacio Sánchez Mejías, Ernesto Feria Jaldón, Odón Betanzos, José Manuel de Lara, José Augusto de Vega, Eleuterio Población, Víctor Márquez Reviriego, Jesús Hermida, Pedro Rodríguez, Tomás García "Saltés", Juan Manuel Seisdedos, Juan Carlos Castro Crespo, Juan Pérez Mercader, José Cejudo, Manuel Ángel Vázquez Medel, Juan Cobos Wilkins, Francisco José Martínez López...

OTROS DATOS

Nuestra alumna Dª Antonia Arrobas y Pérez fue la primera mujer matriculada oficialmente para realizar la Enseñanza Media en España (1871).
* Nuestro instituto sirvió de real aposento en la visita que el Rey Alfonso XII hizo a nuestra ciudad en el año 1882.
* En nuestro instituto se estableció la primera estación meteorológica de Huelva y su provincia. Fue dirigida por profesores del centro y a ellos se deben los primeros datos oficiales de clima de los que se disponen en nuestra provincia y ciudad.
* En nuestro centro se fundaron en el siglo XIX las primeras escuelas para obreros o profesionales de Huelva.
* Nuestro instituto ha sido durante más de cien años la institución pública y laica que mejor ha vertebrado y cohesionado a la provincia de Huelva. Por sus aulas han pasado alumnos de la Sierra y el Condado, de la Costa y del Andévalo y de la Cuenca Minera. Y es un orgullo que muchos de los otros Institutos de la ciudad y de la provincia lleven nombres de nuestros antiguos alumnos y profesores.

Juan Antonio González Márquez
Vicedirector del IES La Rábida

EXPEDIENTES ACADEMICOS

N. 3.427.871

FABRICA NL. DEL TIMBRE 1891

12ª CLASE AÑO 1891

75 C. DE PESETA

Sr. Director del Instituto provincial de segunda Enseñanza de Huelva.

Juan Ramón Jiménez Mantecón natural de Moguer provincia de Huelva de nueve años de edad á V.S. con el debido respeto expone:

Que deseando cursar las asignaturas correspondientes al grado de Bachiller y siendo necesario para ello verificar un examen de instrucción primaria según previenen las disposiciones vigentes.

Suplica a V.S. se sirva admitirle á los exámenes de Ingreso en 2ª Enseñanza que se han de celebrar en ese Instituto en el presente mes. Gracia que espera merecer de la notoria bondad de V.S. cuya vida guarde Dios muchos años.

Huelva 24 de Septiembre de 1891.

Juan R. Jiménez Mantecón.

Huelva 24 de Sept.bre de 1891.

Examinada por la Secretaría la adjunta instancia y no ofreciendo reparo alguno admítase al interesado al examen que solicita, previo el pago de los derechos correspondientes.

Fernando

Juan Ramón Jiménez. Solicitud examen de ingreso (1891)

INSTITUTO PROVINCIAL
DE
SEGUNDA ENSEÑANZA
DE
HUELVA

Curso de 189 á 189

HOJA DEL EXAMEN DE INSTRUCCION PRIMARIA

correspondiente á D. Juán Ramón Jiménez Mantecón.
natural de Moguer *provincia de* Huelva.

PREGUNTAS DE GRAMÁTICA CASTELLANA.

OPERACION ARITMÉTICA.

16914 | 34
0221 | 497
0254
16

PERIODO Ó SENTENCIA ESCRITA AL DICTADO.

La perseverancia de los partidarios de la revolución ha prevalecido sobre las dificultades suscitadas por los enemigos.

Huelva á 28 *de* Septiembre *de* 1891.

FIRMA DEL EXAMINADO,

Juán Ramón Jiménez Mantecón.

Calificado con la nota de Sobresaliente

El Presidente del Jurado,

José Mª Zapata

Vocal,

Antº Gordón de Castellano

Vº Bº
El Director
Fernández

El Secretario del Jurado,

Antº Gº y García

Juan Ramón Jiménez. Examen de Instrucción Primaria (1891)

INSTITUTO DE SEGUNDA ENSEÑANZA
de la
PROVINCIA DE HUELVA.

Curso de 1870 á 1871.

HOJA DEL EXAMEN DE INGRESO

correspondiente á Dª Antonia Arrobas y Perez
natural de Calaverra la Real provincia de Badajoz de 13 años de edad

PREGUNTAS DE DOCTRINA CRISTIANA

PREGUNTAS DE GRAMÁTICA CASTELLANA.

Que es nombre = Nombre de quantas clases es = Que es verbo = Conjugacion del verbo apostar = En que consiste su irregularidad =

OPERACION ARITMÉTICA.

9246
59
18228
9255
545514

PERIODO Ó SENTENCIA ESCRITA AL DICTADO.

La justicia es la Reina de todas las virtudes.
Dios al bruto mas enseña
Con mano de oro arrulla.

En Huelva á 28 de Junio de 1871

Firma del examinado,
Antonia Arrobas y Perez.

Calificada con la nota de aprobada

El Presidente del Tribunal,
Jose Mª Fagoaga

Vocal,
José Gallego

El Secretario del Tribunal
Julian Morales

Dª Antonia Arrobas y Pérez. Examen de ingreso (1871)
Primera mujer matriculada en Enseñanza Oficial en la Enseñanza Secundaria en España

FONDOS BIBLIOGRÁFICOS

333
J

INFORME

DE LA SOCIEDAD ECONÓMICA DE ESTA CORTE AL REAL Y SUPREMO CONSEJO DE CASTILLA

EN EL EXPEDIENTE DE LEY AGRARIA,

EXTENDIDO

POR SU INDIVIDUO DE NUMERO

EL S.R D. GASPAR MELCHOR DE JOVELLANOS,

á nombre de la Junta encargada de su formacion, y con arreglo á sus opiniones.

I. B. LA RABIDA
BIBLIOTECA
Regtro.

CON SUPERIOR PERMISO.

MADRID: EN LA IMPRENTA DE SANCHA,

IMPRESOR DE LA REAL SOCIEDAD.

AÑO DE M.DCC.XCV.

Donativo de Lorenzo Cruz

Melchor de Jovellanos, Gaspar.
Informe de la Sociedad Económica de esta Corte real y supremo Consejo de Castilla. Madrid: Imp. de Sancha, 1795. 9/432.
(Primera Edición)

Nova

BIBLIOTHECA HISPANA SIVE HISPANORVM

QVI VSQVAM VNQVAMVE
sive Latinâ sive populari sive aliâ quâvis linguâ
scripto aliquid consignaverunt

NOTITIA.

HIS QVÆ PRÆCESSERVNT LOCVPLETIOR ET CERTIOR
brevia elogia, editorum atque inceditorum
operum catalogum

DVABVS PARTIBVS CONTINENS,

QVARVM HAEC ORDINE QVIDEM REI posterior, conceptu verò prior duobus tomis de his agit,

QVI POST ANNVM SECVLAREM MD
usque ad præsentem diem floruere.

TOMVS PRIMVS.

AVTHORE

D. NICOLAO ANTONIO
HISPALENSI. I.C.
ORDINIS S. IACOBI EQVITE,
PATRIÆ ECCLESIÆ CANONICO,
Regiorum negotiorum in Vrbe & Romana Curia
Procuratore generali.

ROMÆ ex Officina Nicolai Angeli Tinassii. MDCLXXII.
SVPERIORVM PERMISSV.

I. E. S. LA RABIDA BIBLIOTECA

Nicolao, Antonio. Bibliotheca Hispana sive Hispanorum. Romae: Ex officina Nicolai Angeli Tinafii, 1672. 8/9-10
(Ejemplar bibliográfico más antiguo conservado en el IES La Rábida)

I. B. LA RABIDA
BIBLIOTECA
Registro

Tomas de Aquino, Santo

DIVI THOMÆ AQUINATIS DOCTORIS ANGELICI

ORDINIS PRÆDICATORUM

SUMMA THEOLOGICA

AD MSS. CODICES A FRANCISCO GARCIA, Gregorio Donato, Lovaniensibus ac Duacensibus Theologis, Joanne Nicolai, ac Thoma Madalena diligentissime collata:

SECUNDIS CURIS, AC DISSERTATIONIBUS in singulos Tomos à Bernardo Maria de Rubeis illustrata.

TOMUS PRIMUS

COMPLECTENS PRIMAM PARTEM.

MATRITI: ANNO M. DCC. LXXXII.

Ex Typographia D. JOSEPHI DOBLADO.

Cum Licentia & Privilegio Regis.

Aquino, Tomás (Santo Doctoris). Divi Thome Aquinatis. Prima Pars. Madrid: Ed. Iosephi Doblado, MCCXXXIII. 2/1-6

VERITAS
RELIGIONIS CHRISTIAN
Manifestè demonstrata
Adversus omnes Infideles negat
DIVINITATEM CHRIS
Et Trinitatem Divinarum Personar
PER
REV. P. THYRSUM GONZA
OLIM
In Academia Salmaticensi Primari
Theologiæ Antecessorem Emeritu
NUNC VERO
Præpositum Generalem Soc. J
PARS SECUNDA
Continens III. IV. , & V. Libru
hujus Operis.

donativo de
Lorenzo Ortiz

MATRITI 1687. Et demùm NEAPOL
Ex Typographiâ Michaëlis Aloysii
Superiorum Licentiâ.

González, Rvdo. P. Thyrsum . Veritas. 2 vol. Matriti: {s.n}, 1687. 2/37-38.

RETRATOS DE DIRECTORES

D. José Sánchez-Mora Domínguez (director de1893 a 1910)
Autor del retrato: José Fernández Alvarado

D. Lorenzo Cruz de Fuentes (director de1911 a 1925)
Autor del retrato: José Fernández Alvarado

D. Ricardo Terrades Plá (director de1925 a 1942)
Autor del retrato: José Martín Estevez

BIOLOGÍA Y GEOLOGÍA

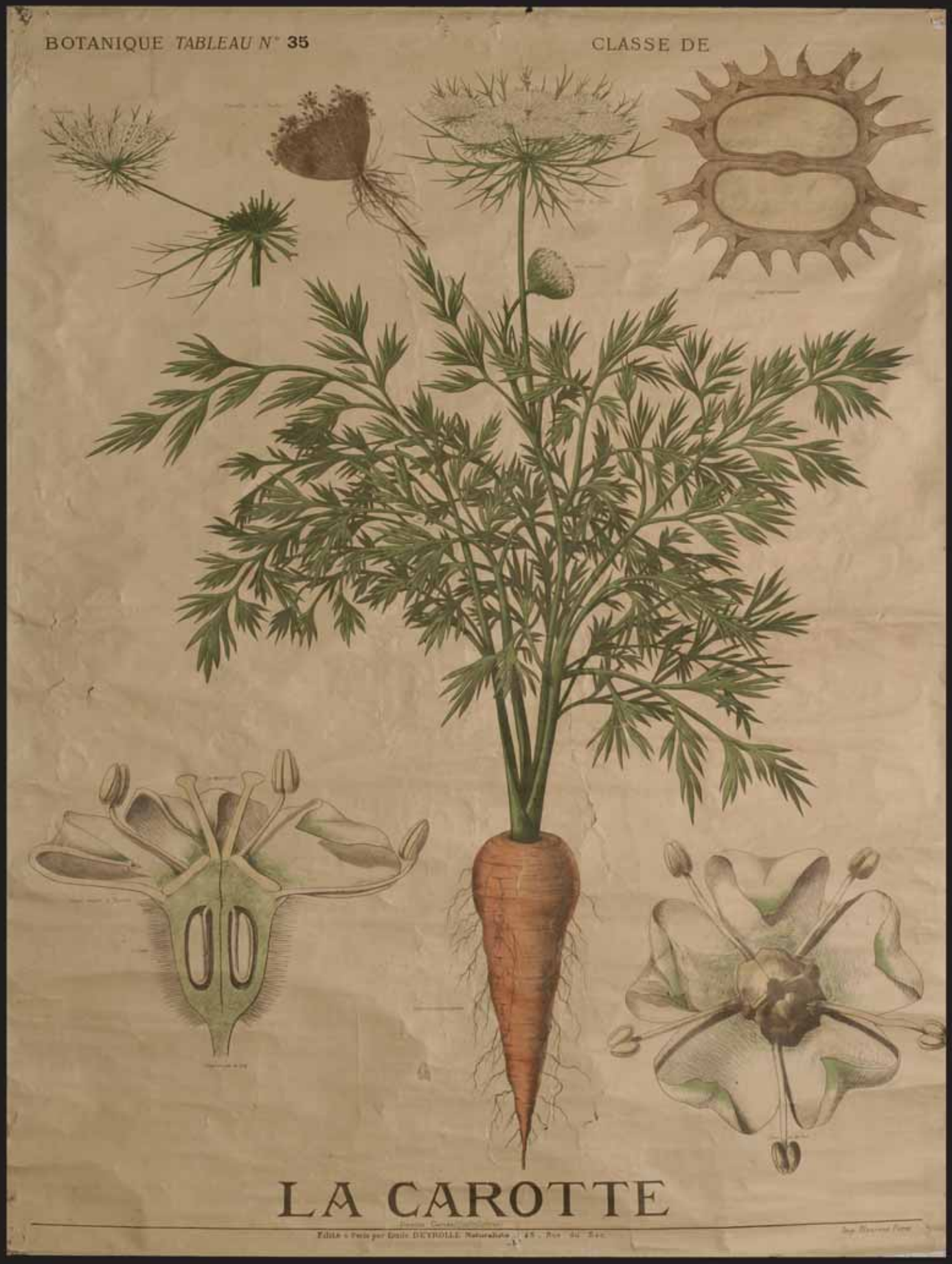

Lámina “La carotte”

Lámina “Cryptogames”

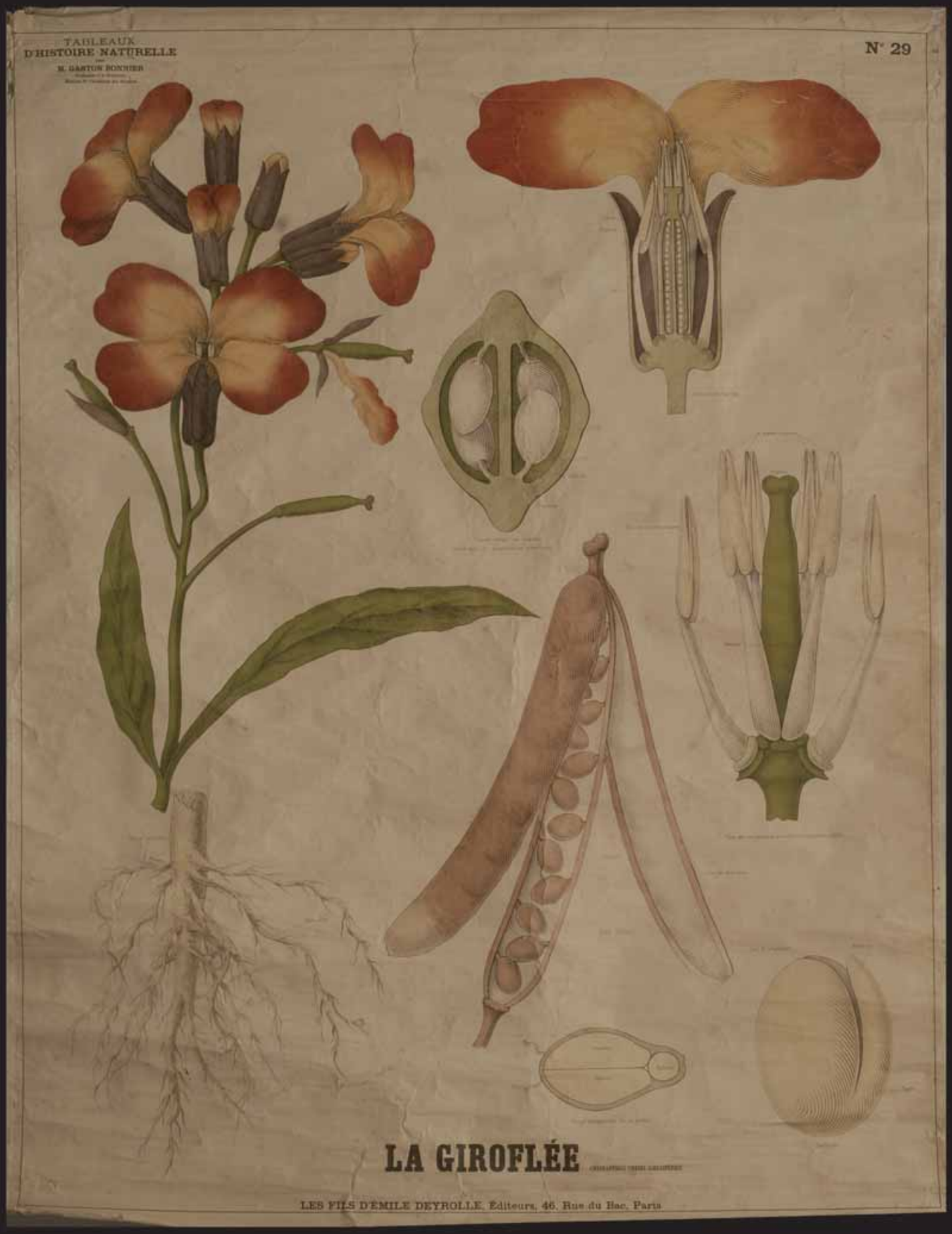

Lámina “La giroflée”. M. Gaston Bonnier

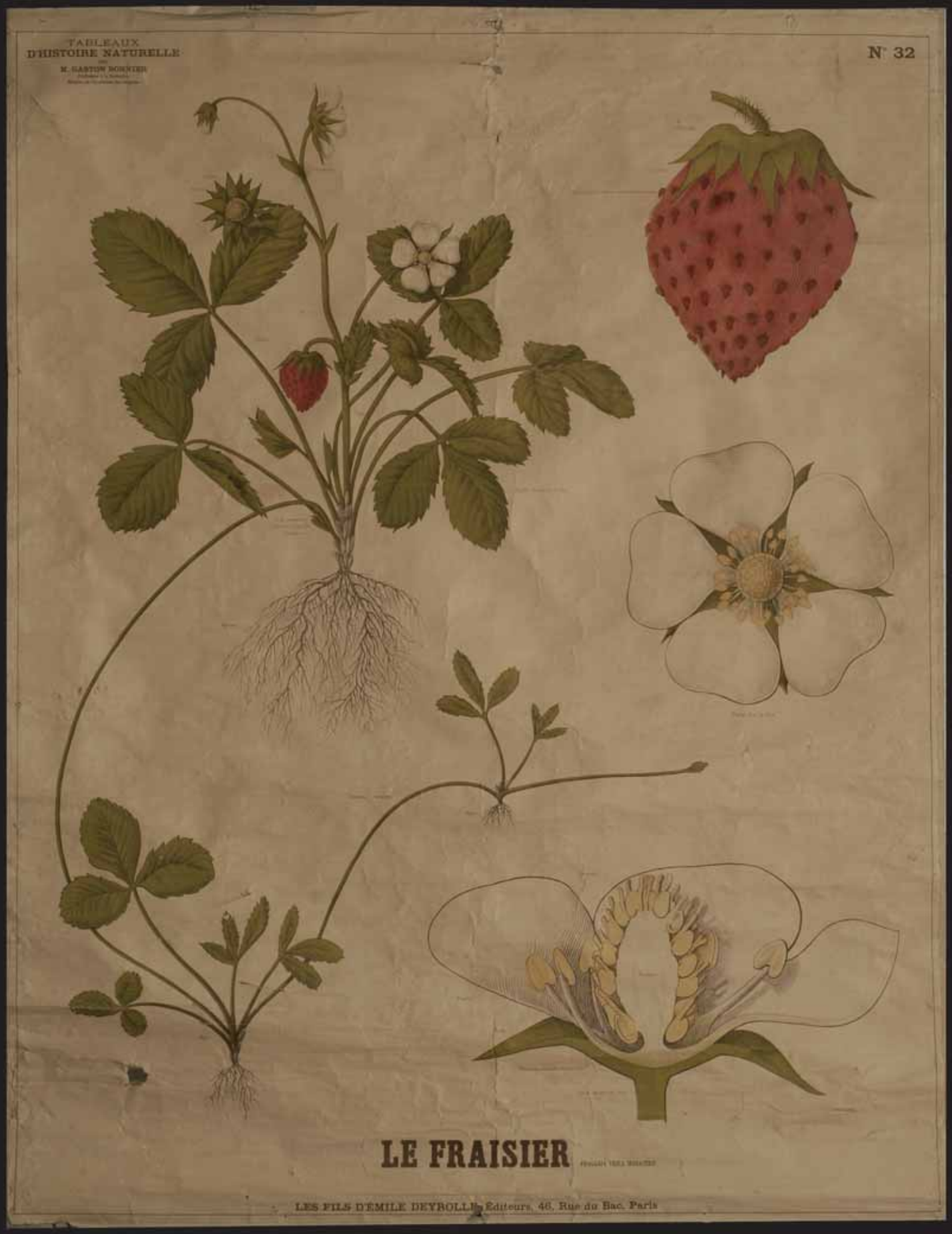

Lámina “Le fraisier”. M. Gaston Bonnier

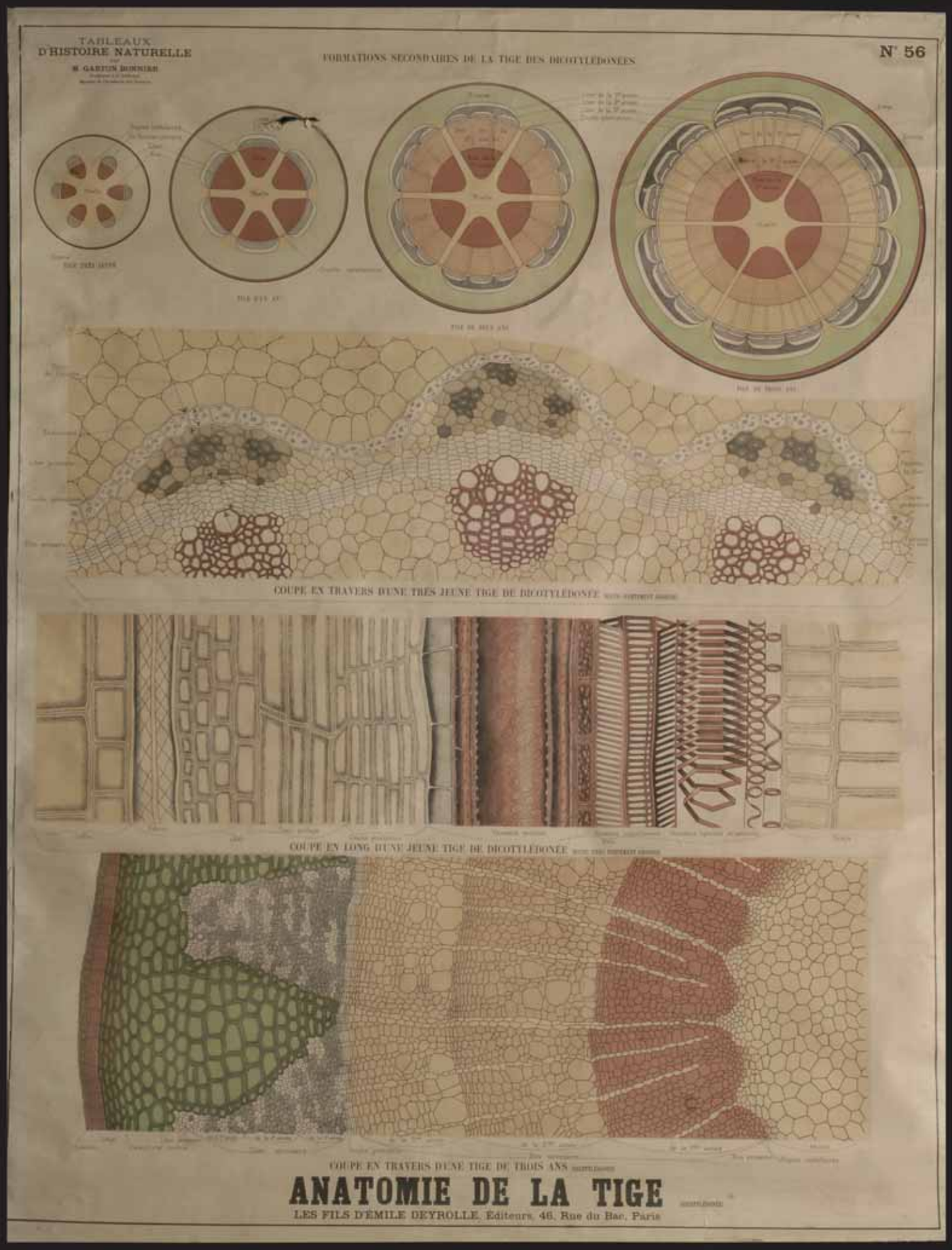

Lámina “La Tige”. M. Gaston Bonnier

Tortuga Carey. Erectmochelis imbricata. Familia Cheloniidae. Orden Quelonios.

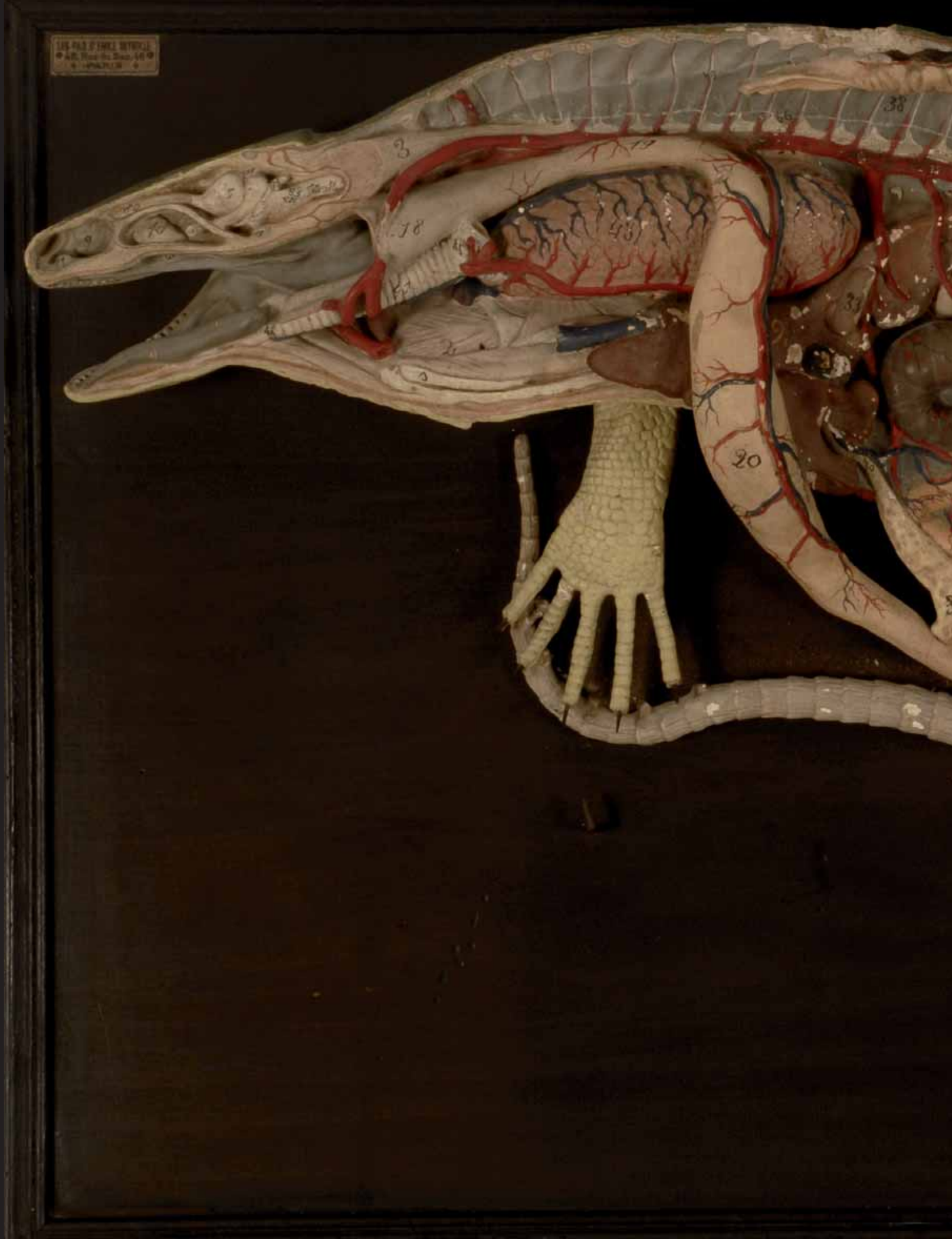
38
3
18
40
33
20

Maqueta de lagarto. Autor: Les fils Diemile Deyrolle. Paris

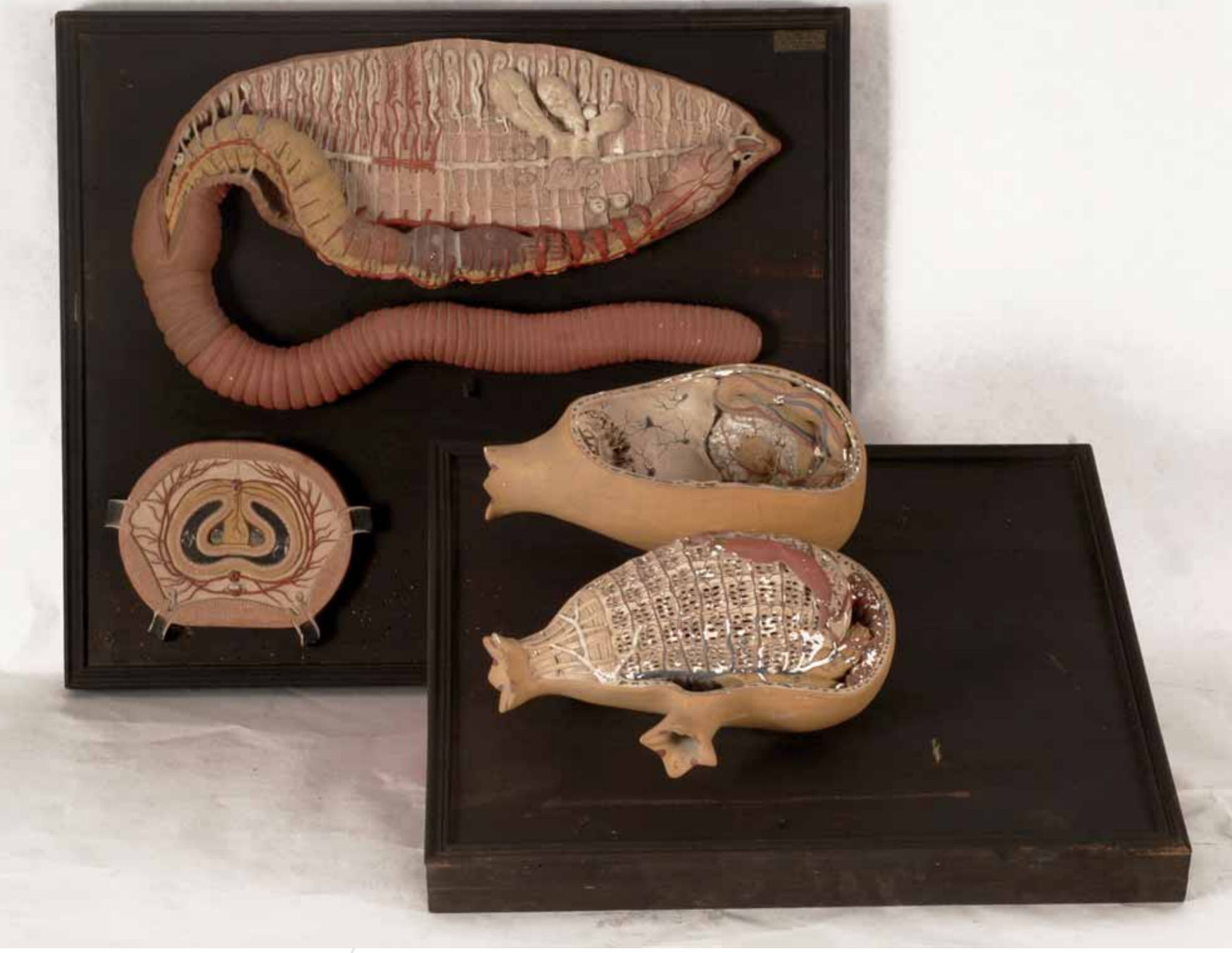

Maqueta de Ascidia y Lombriz de tierra. Autor: Les fils Diemile Deyrolle. Paris

Modelo de estómago de rumiante. Anatomie clastique du D´Auzoux.1881.

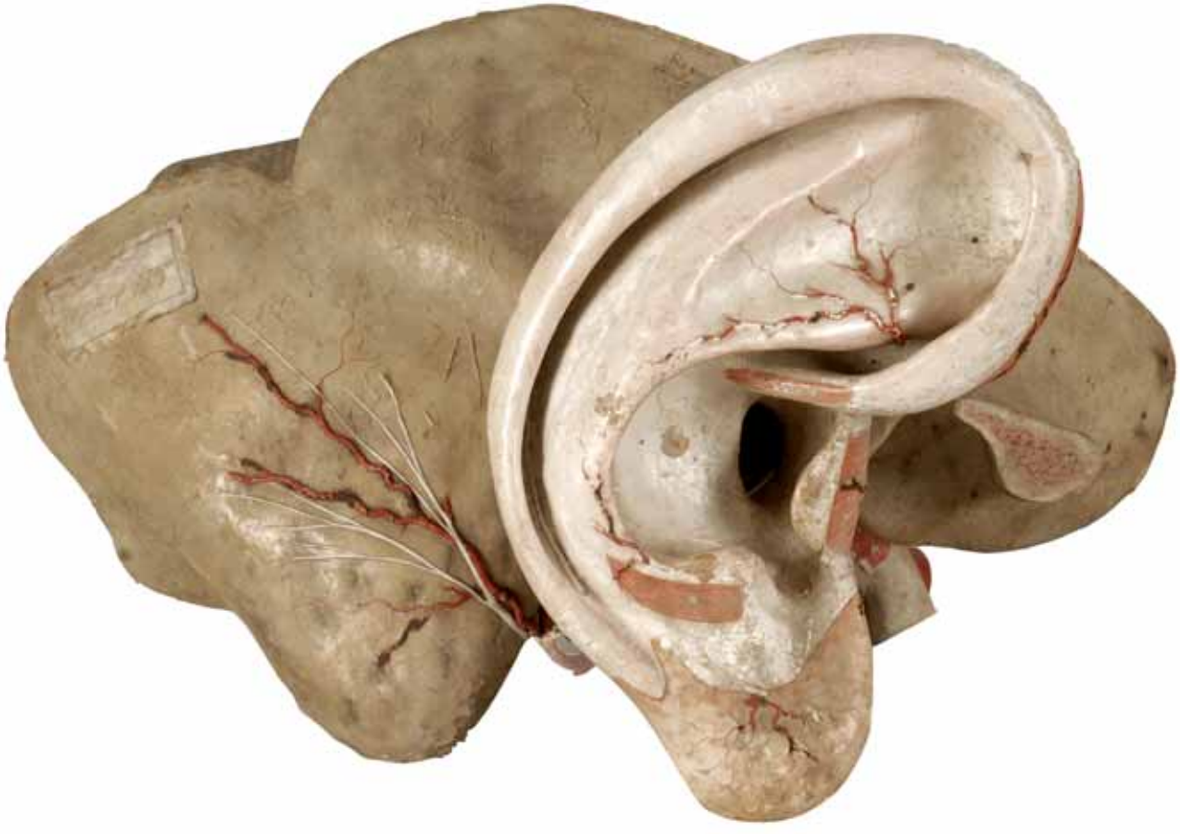

Modelo de oído Humano. Anatomie clastique du D´Auzoux.1881.

Vertebrados e invertebrados en formol:
Coluber hippocrepis, Asterias glacialis, Ophiothrix frágiles,
Coscinasterias tenuispina, Lóligo vulgaris

FÍSICA Y QUÍMICA

TUBOS DE PULUP (1845-1918)

Tubo eléctrico al vacío con mineral fluorescente.
Radiómetro eléctrico con cilindro de mica girante.
Radiómetro eléctrico con paletas fosforescentes.
Tubo del pétalo de la flor activa: tubo con un mineral fosforescente y un ramillete de flor.

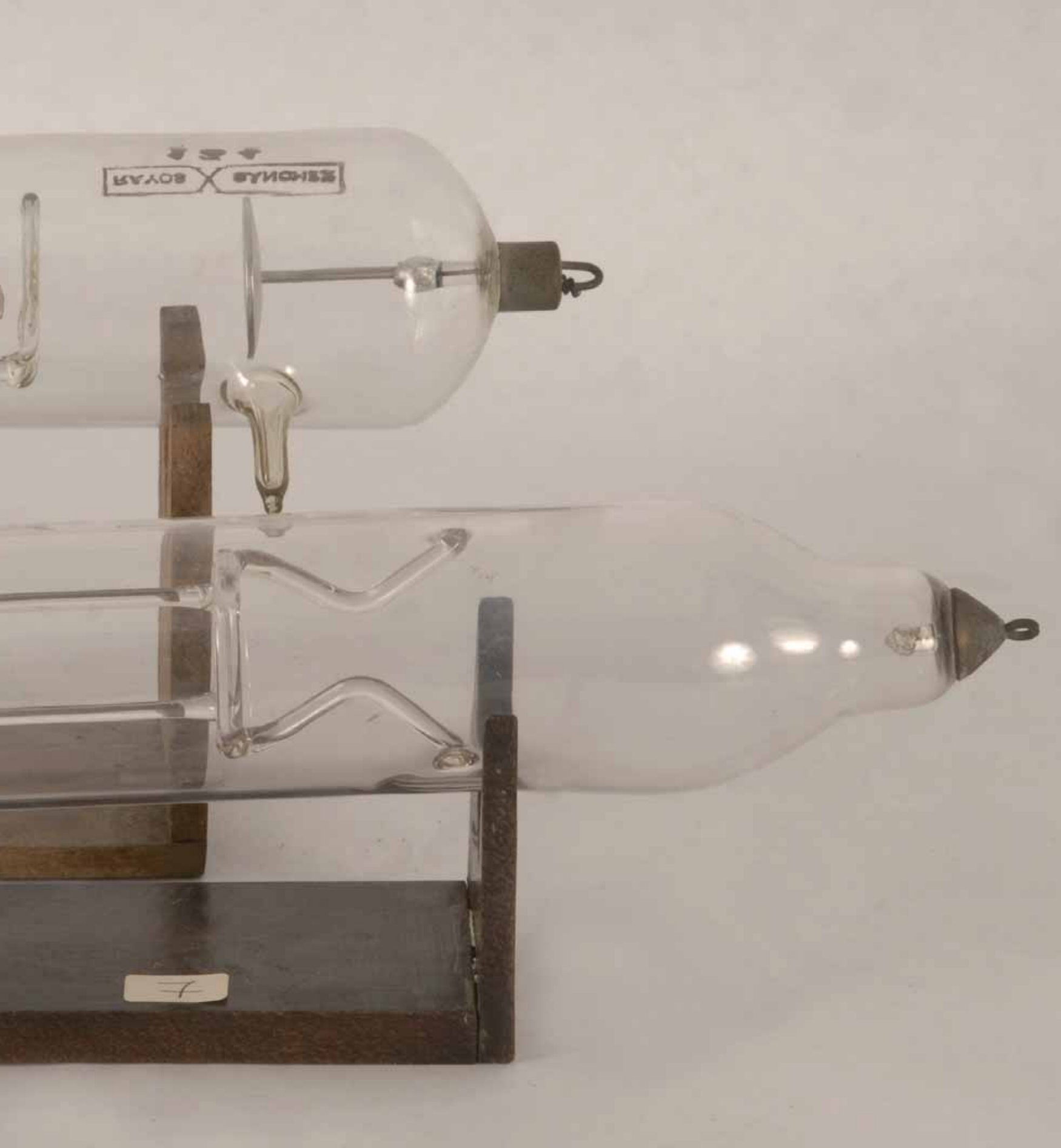

TUBOS DE CROOKER (1832-1919)

Tubo ferroviario de Crooker: bobina magnética. Acción magnética de la materia radiante.
Bobina magnética en que la materia radiante es desviada por un imán.

TUBOS DE CROOKER (1832-1919)

Tubo en el que se observa que la materia radiante se mueve en línea recta.
Tubo con pie. Espacio oscuro.

TUBOS DE CROOKER (1832-1919)

Bobina magnética tubular
en que la materia radiante
se mueve en línea recta.
Bobina magnética tubular
en que el calor producido
por la materia radiante se para.

TUBOS ELÉCTRICOS AL VACIO DE GEISSLER (1814-1879)

Tubo con iluminación estratificada. Tiene una longitud aproximada de 50 cms.
Multi-bulbo que contiene 4 líquidos diversos fluorescentes.

TUBOS DE OZONO AL VACIO

Tubo de Greinacher para descargas en serie de transformadores o de bobinas de inducción de alta tensión. Tubo de neón en forma de espiral con una altura aproximada de 50 cms.

APARATOS TESLA (1856-1943)

Lámpara fosforescente d'Ebert con 2 electrodos.
Aparato con 2 espirales de inducción dentro de un cilindro de vidrio.

BOMBAS DE VACIO
Y ACCESORIOS

Bomba de vacío de Pierrón: recomendada para hacer el vacío en los hemisferios de nagdebourg. Accesorios para bomba de vacío. Radiómetro eléctrico con cilindro de mica girante.

CALORIMETRÍA: GASES Y LÍQUIDOS

Accesorio del aparato de d'olzewsky, para la licuación de grandes cantidades de aire con la ayuda de un compresor. Voltámetro de Hofman: dispone de electrodos de platino y tiene 2 probetas graduadas para poder medir el volumen de los gases para realizar la electrolisis del H2O.

CALORIMETRÍA: GASES Y LÍQUIDOS

Bomba Aspirante de Ganot. Bomba sujeta a una madera.

ELECTRICIDAD Y MAGNETISMO

Cilindro conductor de extremidades esféricas sobre una columna de vidrio con pie.

CALORIMETRÍA: GASES Y LÍQUIDOS

Maqueta del alto horno.

Electricidad y magnetismo

Bobina de Inducción: dispositivo magnetoelectrostático;
es un generador electrostático de alta tensión continua.

0
0.5
1
1.5
2
0
5
10
15
20
25

ELECTRICIDAD Y MAGNETISMO

Amperímetro para corriente continua con sistema kohlvausch
y permite medir intensidades comprendidas entre 0,2 y 2 amperios, con shunt para poder llegar hasta 20 amperios.
Voltímetro para corriente continua con sistema kohlrausch y permite medir de 0,5 a 3 voltios, cono resistencia en serie.

150 Años

I.E.S. LA RÁBIDA

Organizan	Diputación Provincial de Huelva e IES La Rábida
	web: www.diphuelva.es
Colabora	Delegación Provincial de Cultura
	Junta de Andalucía
Edita	Diputación Provincial de Huelva

DIPUTACIÓN PROVINCIAL DE HUELVA

D. José Cejudo Sánchez
Presidente de la Excma. Diputación de Huelva

Dª. Manuela Irene Parralo Marcos
Vicepresidenta tercera de la Diputación de Huelva
Diputada de Cultura

D. Juan Antonio Estrada López
Jefe de Sección del Área de Cultura

Comisario	D. Marcos Gualda Caballero
Montadores	D. Juan Fernández Coronado D. José Ignacio Osorno Peral

IES LA RÁBIDA

D. Antonio Pérez España
Director de IES La Rábida

Dª. Carolina Labadia Negrín
Secretaria

Dª. Virginia Salmerón Ortega
D. Fernando Azcárate Prieto
D. Fernando Muñoz Jiménez
Jefatura de Estudios

Comisario	D. Juan Antonio González Márquez
Coordinadores IES La Rábida	Dª. Agustina Díaz-Guerra del Viso Dª. Visitación Redondo Ramírez Dª. Manuela Raya Navarrete Dª. Mari-Cruz del Castillo Fuertes D. Manuel Sánchez Tello
Colaboradores IES La Rábida	Dª. Lourdes Luengo Pato Dª. Cristina Suárez Cea Dª. Emilia Domínguez Barba Dª. Emilio Araújo Villagómez Dª. Mª Luz Fernández García
Textos	D. Juan Antonio González Márquez
Fotografías	Dª. María Clauss
	D. Alejandro Rodicio Gómez (”Retratos de Directores”)
Diseño Catálogo	D. Víctor Pulido. Gabinete de Diseño. Diputación de Huelva
Fotomecánica e Impresión	GAM Artes Gráficas
D. Legal	H - 49 - 2007

Organizan:

Colabora: